



EWS-Varia



Ceramic Seal



Butterfly Seal

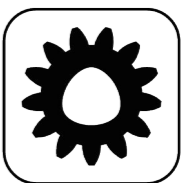

Polygon Joint



Coolant Management



Tech Details

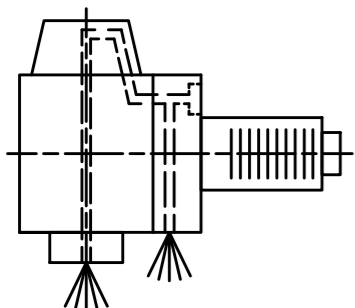
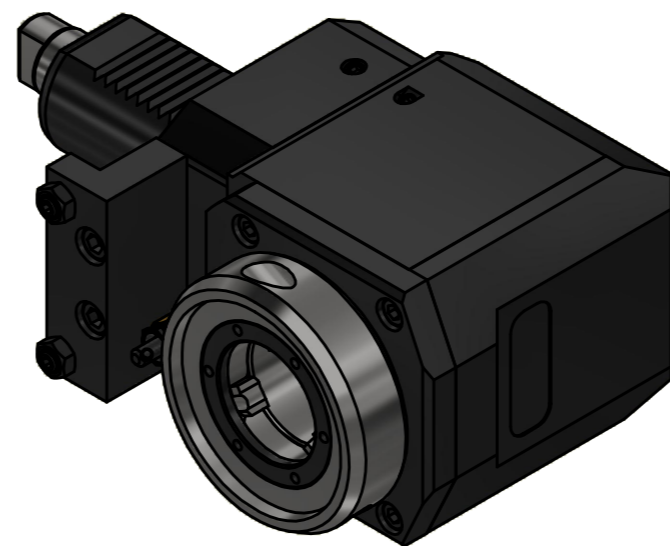
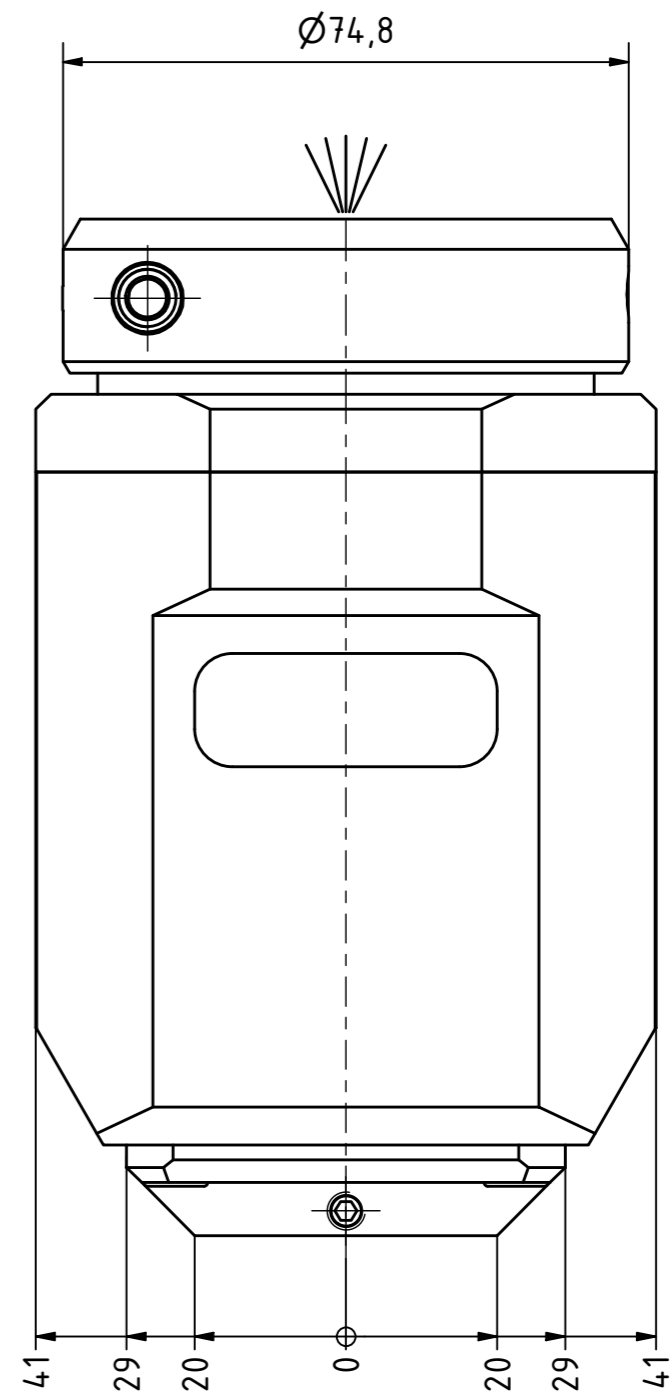
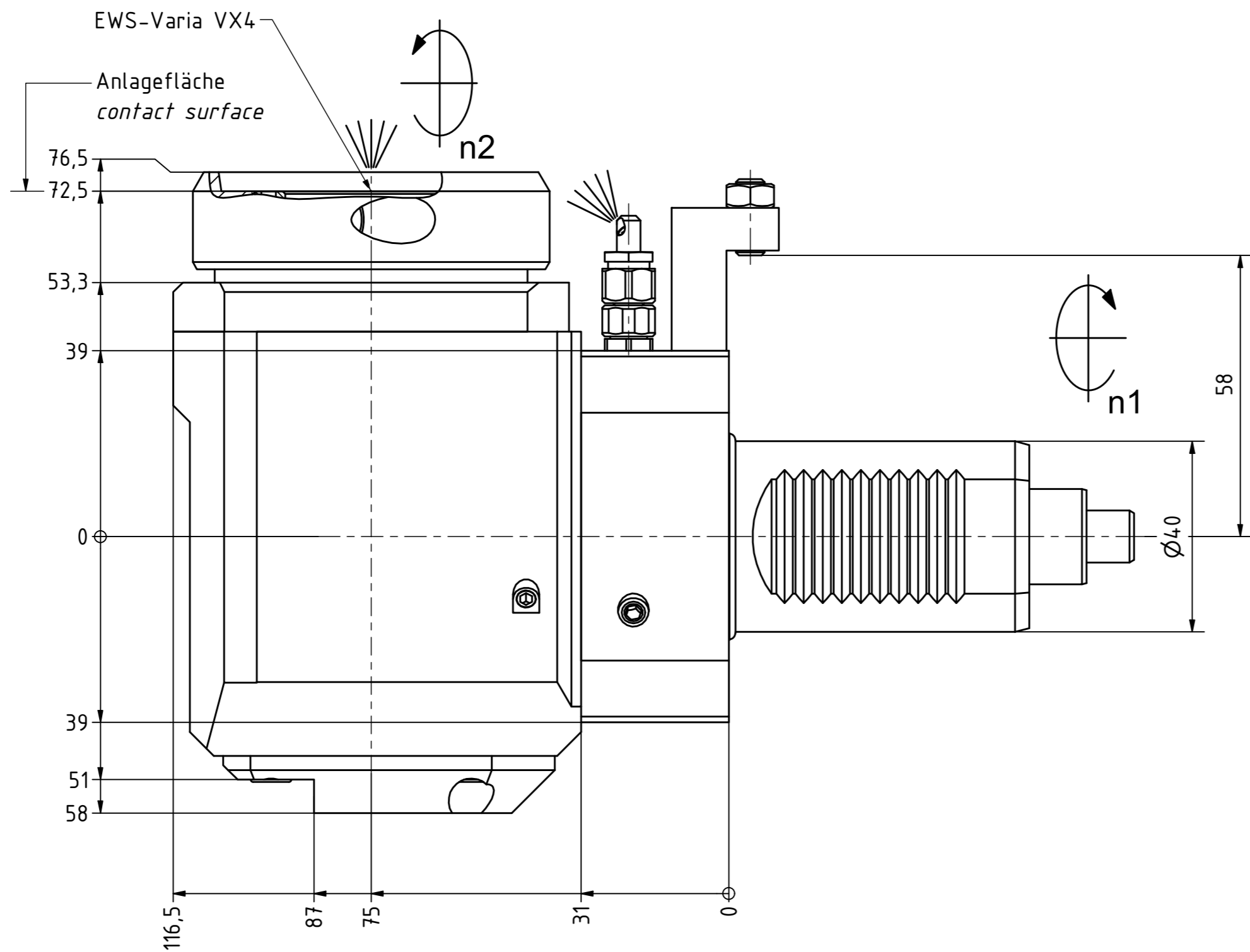

Innen- und Aussenkuehlung / Inside and outside coolant supply
Kuehlmittelfiltrierung=50µ / coolant filtration=50µ

Copyright **EWS Tool Technologies**
Weitergabe und Vervielfaeltigung dieser Unterlage,
Verwertung und Mitteilung ihres Inhalts nicht
gestattet, soweit nicht ausdrecklich zugestanden.
Zuwerhandlungen verpflichten zu Schadenersatz.

Bemerkung - Note		Technische Daten - technical data		Benennung - Title		<div><div><div>EWS</div><div>Tool Technologies</div></div><div><div>EWS Weigels GmbH & Co. KG</div><div>Maybachstr. 1</div><div>D-73066 Uhingen</div><div>www.ews-tools.de</div></div></div>		Technische Änderungen vorbehalten! Subject to technical modifications!				QR
Für Trockenlauf geeignet! Use without coolant fluid allowed! mit Kegelrollenlager with taper roller bearing(s)		Weight = 6.492 [kg] Torque max. (M1/M2) = 63 / 63 [Nm] Speed max. (n1/n2) = 5000 / 5000 [1/min] Gear ratio (i)=n1:n2 = 1:1 Pressure (pmax) = 70 [bar]		Radial Bohr und Fräskopf Radial drilling and milling head		IDENT: DEWS146638		REV: -/A		MNR: 225669		
						Nr. - No. 60.40VX4KRVLHP3LIKD						