

min. 31  
max. 34,5  
38

Spannzange / collet ER32 DIN6499  
Spannbereich / clamping range: 2,0 - 20,0

Gewindebohrzange / tapping collet  
ET-1-32 M5-M12

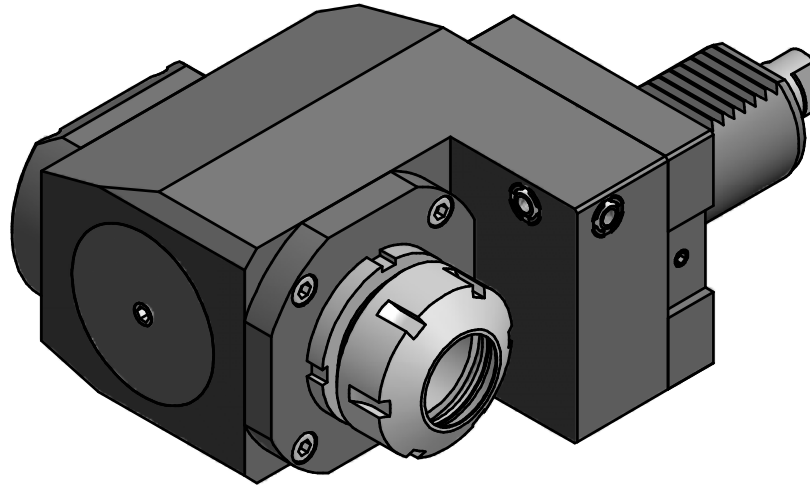

Hakenschlüssel  
mit Nase  
Hook wrench with  
nose end  
DIN1810 A 45x50

Spannzangenschlüssel  
Clamping wrench  
232

Copyright **EWS Tool Technologies**  
Weitergabe und Vervielfaeltigung dieser Unterlage,  
Verwertung und Mitteilung ihres Inhalts nicht  
gestattet, soweit nicht ausdrecklich zugestanden.  
Zuwiderhandlungen verpflichten zu Schadenersatz.

| Bemerkung - Note | Technische Daten - technical data<br>M1 / M2 = 50 / 75 Nm<br>n1 / n2 = 6000 / 4000 1/min<br>i (N1:N2) = 1,5:1 | Benennung - Title<br><b>Radial Bohr und Fräskopf. zurückges</b><br><b>Radial drill. and mill. head offset</b> | <table border="1"> <tr> <th>name</th> <th>date</th> </tr> <tr> <td>drawing</td> <td>15.03.2007</td> </tr> </table> | name               | date | drawing | 15.03.2007 | Technische Aenderungen vorbehalten!<br>Subject to technical modifications!<br>Nr.<br><b>80.40321809RI151</b> | <br>DIN A3 |
|------------------|---|---|--|--------------------|------|---------|------------|--|------------|
| name             | date  |   |  |                    |      |         |            |  |            |
| drawing          | 15.03.2007  |   |  |                    |      |         |            |  |            |
| MNR: 108894      |   | IDENT: D-EWS-000890 -   |  | Blatt - page 1 (1) |      |         |            |  |            |