

Doppelverzahnung Lizenz Traub  
*double tooth system licence Traub*

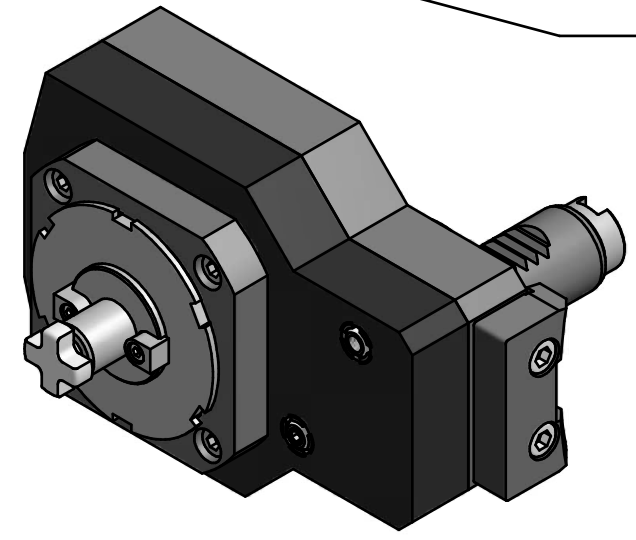

Copyright **EWS Tool Technologies**  
 Weitergabe und Vervielfaeltigung dieser Unterlage,  
 Verwertung und Mitteilung ihres Inhalts nicht  
 gestattet, soweit nicht ausdrecklich zugestanden.  
 Zuwiderhandlungen verpflichten zu Schadenersatz.

| Bemerkung - Note<br>mit Kegelrollenlager<br><i>with taper roller bearing(s)</i> | Technische Daten - technical data<br>M1 / M2 = 20 / 60 Nm<br>n1 / n2 = 6000 / 2000 1/min<br>i (N1:N2) = 3:1 | Benennung - Title<br><b>Axial Fräskopf . achsversetzt</b><br><b>Axial milling head offset</b> | <table border="1"> <thead> <tr> <th>name</th> <th>date</th> </tr> </thead> <tbody> <tr> <td>Schmid</td> <td>14.10.2011</td> </tr> </tbody> </table> | name | date | Schmid | 14.10.2011 | Technische Aenderungen vorbehalten!<br><i>Subject to technical modifications!</i><br>Nr.<br><b>52.2516KRG200RLI3</b><br>MNR: 156796 IDENT: D-EWS-110331 - Blatt - page 1 (1) |
|---|---|---|---|------|------|--------|------------|--|
| name  | date  |   |   |      |      |        |            |  |
| Schmid  | 14.10.2011  |   |   |      |      |        |            |  |

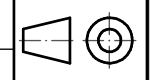
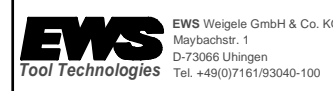

DIN A3